

Miejsko- Gminne Centrum Kultury w Słomnikach

ul. Wolności 4

32-090 Słomniki

Słomniki, 16 maja 2016r.

Zaproszenie do składania oferty gastronomicznej  
na imprezę pn. **Stacja Słomniki- pociąg do muzyki**

27 sierpnia 2016r., stadion LKS Słomniczanka

Program:

16.00- piknik rodzinny, gry i zabawy- Święto Czekolady

18.00- Mapa marzeń– interaktywny spektakl Teatru Kultureska dla dzieci

19.00- występ zespołu Gra Wstępna

21.00- koncert zespołu Łzy- trasa koncertowa na 20-lecie

23.00- zespół Świnka Halina- rege, rock, pop, folk- zabawa do ok. 1.00

Impreza ma charakter masowy. Szkic terenu znajduje się poniżej

Od Oferentów oczekujemy:

1. Doświadczenia w działalności gastronomicznej podczas imprez plenerowych, popartego referencjami.
2. Bogatej oferty cateringowej.

3. Uprawnień do sprzedaży piwa.
4. Własnego agregatu prądotwórczego.
5. Co najmniej 50 kompletów ławostołów pod parasolami.

Oferty podpisane imieniem i nazwiskiem oraz poświadczone pieczęcią firmową, zawierające:

1. Dane firmy: nazwa, adres, NIP, nr KRS lub wpis do ewidencji gospodarczej,
2. Referencje,
3. Informację o menu,
4. Informację o wyposażeniu; w tym ilość punktów sprzedaży, ilość parasoli i ławostołów, kosze/worki na śmieci itp.- mile widziane zdjęcia stoisk,
5. Oferowaną kwotę za wynajem terenu, przy czym nie niższą niż 5000,00 zł,

prosimy nadsyłać do dnia 15 czerwca 2016r. pocztą tradycyjną na adres:

Miejsko- Gminne Centrum Kultury w Słomnikach

ul. Wolności 4

32-090 Słomniki

Lub mailowo: [mgckslomniki@gmail.com](mailto:mgckslomniki@gmail.com)

Wybór najkorzystniejszej oferty nastąpi wg kryteriów:

60%- oferta menu oraz wyposażenie

40%- oferowana cena

do dnia 30 czerwca, o czym poinformujemy na stronie internetowej [www.mgckslomniki.pl](http://www.mgckslomniki.pl)

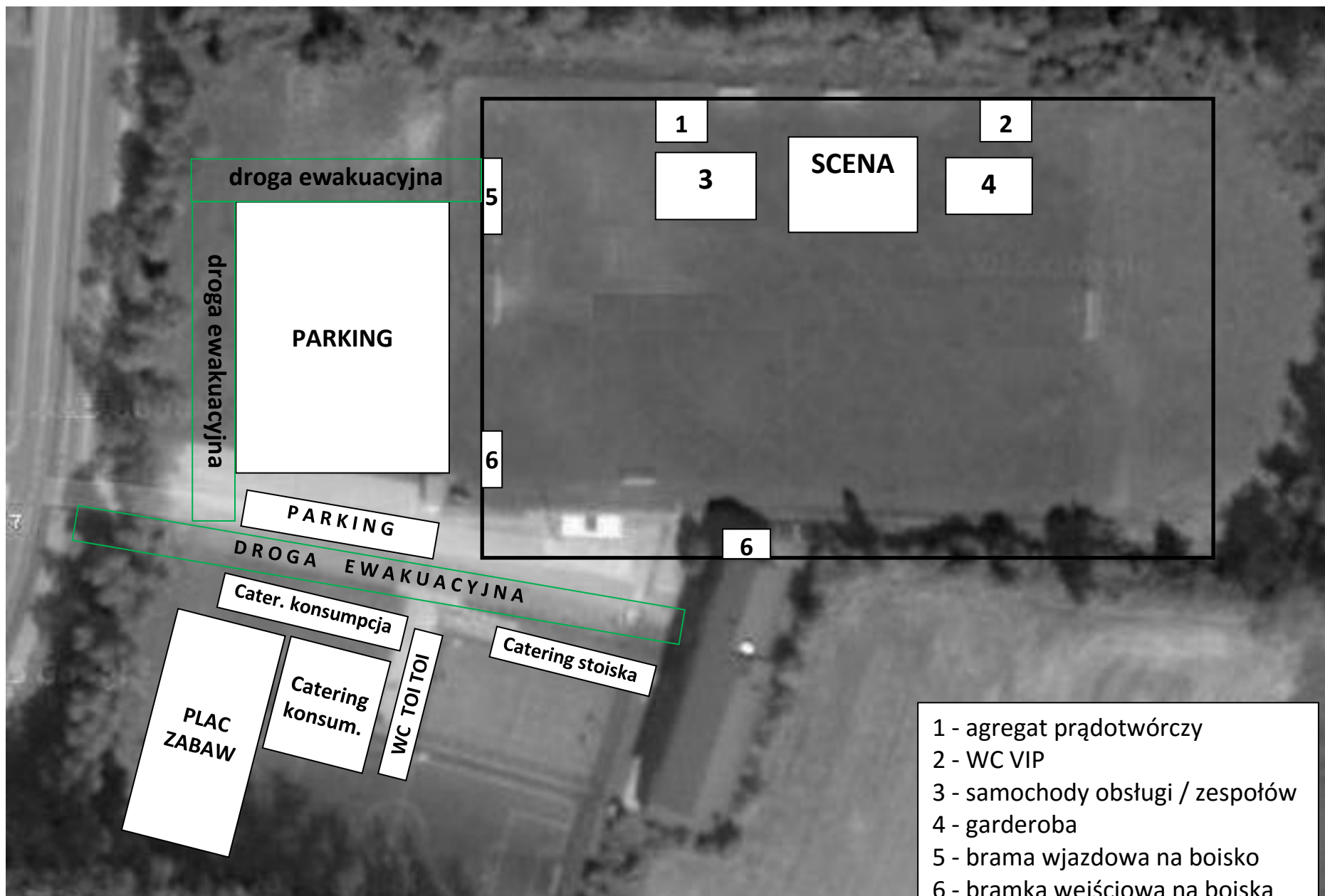

- 1 - agregat prądowórczy
- 2 - WC VIP
- 3 - samochody obsługi / zespołów
- 4 - garderoba
- 5 - brama wjazdowa na boisko
- 6 - bramka wejściowa na boiska

Catering- miejsce do konsumpcji 30 x 7m

Catering stoiska 28 x 5m

PLAC ZABAW 17 x 48m

Catering- miejsce do konsumpcji 22 x 23m

Wszelkich dodatkowych informacji udziela dyrektor Centrum Kultury mailowo ([mgckslomniki@gmail.com](mailto:mgckslomniki@gmail.com)) lub telefonicznie: 12 3881149.

Alicja Biczysko

dyr. MGCK w Słomnikach